

MBM ARQUITECTOS S.A.C.

2013

MBM ARQUITECTOS S.A.C. Es una empresa dedicada al **DISEÑO, CONSTRUCCION E IMPLEMENTACION ARQUITECTONICA** de diversos proyectos, donde le brindamos las mejores opciones al cliente optimizando los costos y tiempos con el mejor soporte técnico, guiándolo desde el inicio hasta la culminación del proceso constructivo.



- **RAZON SOCIAL:** MBM ARQUITECTOS S.A.C.

- **NUMERO DE RUC:** 20523857178

- **DIRECCION FISCAL:** CA. PEDRO VILLAR 127 OF. 201-202
URB. PANDO SAN MIGUEL – LIMA

- **GERENTE GENERAL:** MARCO ROLO BLANCO MONTESINOS

- **Nº DE PARTIDA REGISTRAL:** 123494954

- **TELEFONOS DE CONTACTO:** (01) 5610982 – 966719820

- **FECHA DE FUNDACION:** 10 DE NOVIEMBRE del 2009

- **CORREO ELECTRONICO:** mbm@mbmarquitectos.com.pe
mblanco@mbmarquitectos.com.pe

➤ **NUESTRA VISION:**

Constituirnos como una empresa sólida y versátil en el rubro del Diseño, Construcción e Implementación Arquitectónica teniendo una participación permanente y valiosa en los diversos proyectos constructivos que se dan y darán a nivel nacional.

➤ **NUESTRA MISION:**

Brindar el servicio integral de diseño, construcción y acabados, desde la idealización del concepto hasta la ejecución del mismo, teniendo como principal meta lograr la realización del más complejo proyecto creativo con suma importancia en los detalles y a un precio competitivo. Utilizando técnicas modernas de control y producción que eliminan los desperdicios y agregan valor al proyecto a fin de obtener la mayor satisfacción en nuestros clientes, utilizando los lineamientos del LEAN CONSTRUCTION.

➤ **NUESTRO EQUIPO:**

Contamos con un Staff de profesionales y técnicos de amplia trayectoria que han laborado en distintos lugares del territorio Peruano, desarrollando diversos proyectos tanto del sector público como privado. Capacitados para gestionar eficientemente cualquier tipo de proyecto constructivo bajo el conocimiento del LEAN CONSTRUCTION y PMI para el desarrollo de proyectos de construcción.

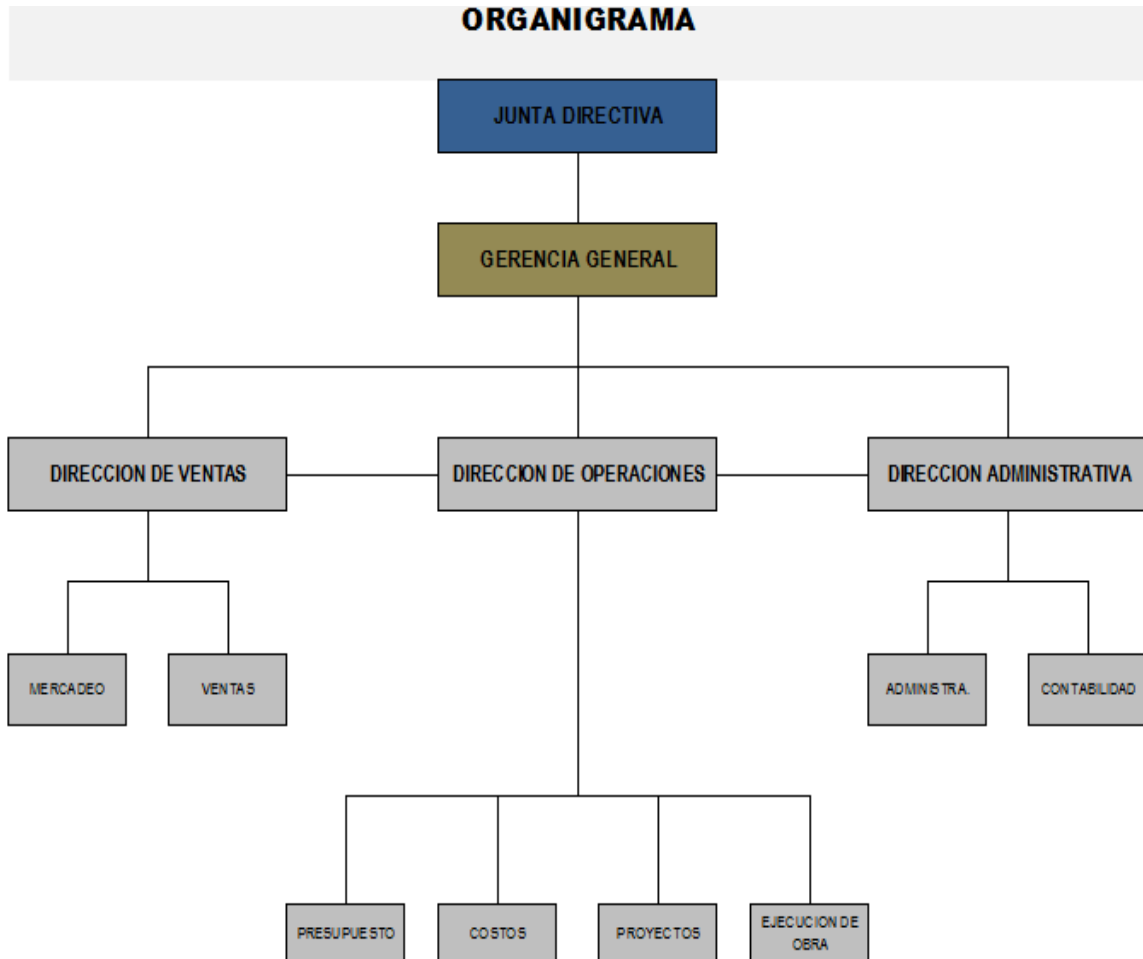

➤ DISEÑO ARQUITECTONICO:

Planteamiento y desarrollo integral y moderno de diversos proyectos arquitectónicos en los siguientes rubros:

- Inmobiliarios y /o residenciales.
- Comerciales y/o retails.
- Institucionales y/o oficinas.

➤ CONSTRUCCION E IMPLEMENTACION ARQUITECTONICA:

Ejecutamos todo tipo de acabado arquitectónico con cuidado en el cumplimiento de estándares de calidad, tiempos y seguridad así como dando soluciones innovadoras:

- Tabiquería y cielo raso mediante sistema drywall.
- Construcción mediante sistema superboard.
- Carpintería de madera y metálica.
- Enchape de pisos de madera, cerámicos, porcelanato y piedras naturales.
- Terminaciones de pintura en general y realización de texturados como estuco, al duco, etc.

Creemos firmemente en el desarrollo solidario de nuestro país y nos sentimos satisfechos de haber participado en la transformación de nuestro pueblo y de nuestra población llevando desarrollo y nuevas oportunidades.



Creemos firmemente en el desarrollo solidario de nuestro país y por ello trabajamos con empresas que buscan superación y calidad en cada producto que elaboran a la vez que establecemos sociedades estratégicas.



➤ REMODELACIONES EN TIENDA SAGA FALABELLA – BELLAVISTA (2013)

Cliente:	Saga Falabella S.A.
Supervisión:	Saga Falabella S.A.
Ubicación:	C.C. Aventura Plaza – Bellavista.
Monto del proyecto:	S/. 64,136.03
Trabajos ejecutados:	Sistema constructivo drywall en tabiques y cielos rasos. Instalación de piso porcelanato y zócalos de aluminio. Instalación de cortinas de aire y luminarias. Suministro e instalación de acrílicos publicitarios. Suministro y aplicación de pintura en muros y techos.

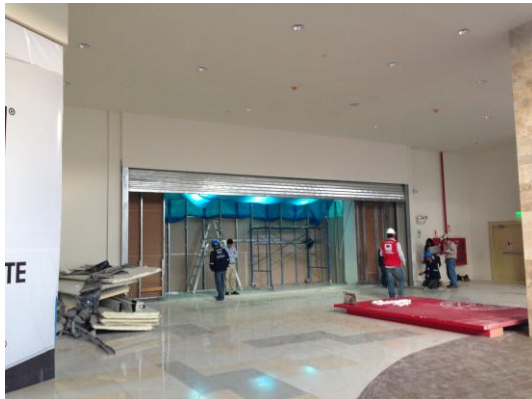

➤ IMPLEMENTACION TIENDA SAGA FALABELLA – PLAZA LIMA NORTE (2013)

Cliente:	Saga Falabella S.A.
Supervisión:	CESEL S.A.
Ubicación:	C.C. Plaza Lima Norte – Independencia.
Monto del proyecto:	S/. 1, 194,136.03
Trabajos ejecutados:	Sistema constructivo drywall en tabiques y cielos rasos. Sistema constructivo superboard en fachada. Suministro y aplicación de pintura en muros y techos. Suministro e instalación de baldosas acústicas.



➤ REMODELACION TIENDA SAGA FALABELLA – JOCKEY PLAZA (2012 –2013)

Cliente:	Saga Falabella S.A.
Supervisión:	COSAPI S.A.
Ubicación:	C.C. Jockey Plaza – Surco.
Monto del proyecto:	S/. 1, 965,845.87
Trabajos ejecutados:	Sistema constructivo drywall en tabiques y cielos rasos. Sistema constructivo superboard en fachada. Suministro y aplicación de pintura en muros y techos.



➤ TABIQUERIA DRYWALL EN C.C. "LA RAMBLA" – SAN BORJA (2012)

Cliente:	Cúbica S.A.
Supervisión:	Proyecta Ingenieros S.A.C.
Ubicación:	C.C. "La Rambla" – San Borja.
Monto del proyecto:	S/. 26,665.79
Trabajos ejecutados:	Sistema constructivo drywall en interiores y exteriores. Suministro y aplicación de pintura.

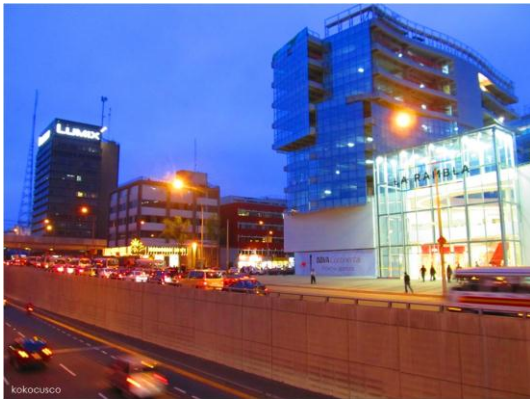

➤ FACHADA Y CIELO RASO “STRIP MALL CENTER UNIVERSITARIA” (2012)

Cliente:	PECSA – Banco De Crédito Del Perú
Supervisión:	Proyecta Ingenieros S.A.C.
Ubicación:	Cruce Av. Universitaria y Av. La Mar – San Miguel – Lima.
Monto del proyecto:	S/. 350, 000.00
Trabajos ejecutados:	Sistema constructivo drywall en tabiques y cielos rasos. Sistema constructivo superboard en fachada. Suministro y aplicación de pintura en muros y techos.



➤ IMPLEMENTACION TIENDA SAGA FALABELLA – SANTA ANITA (2012)

Cliente:	Saga Falabella S.A.
Supervisión:	COSAPI S.A.
Ubicación:	C.C. Mall Aventura Plaza de Santa Anita.
Monto del proyecto:	S/. 1, 362,503.99
Trabajos ejecutados:	Sistema constructivo drywall en tabiques y cielos rasos. Sistema constructivo superboard en fachada. Suministro y aplicación de pintura en muros y techos. Suministro e instalación de baldosas acústicas.

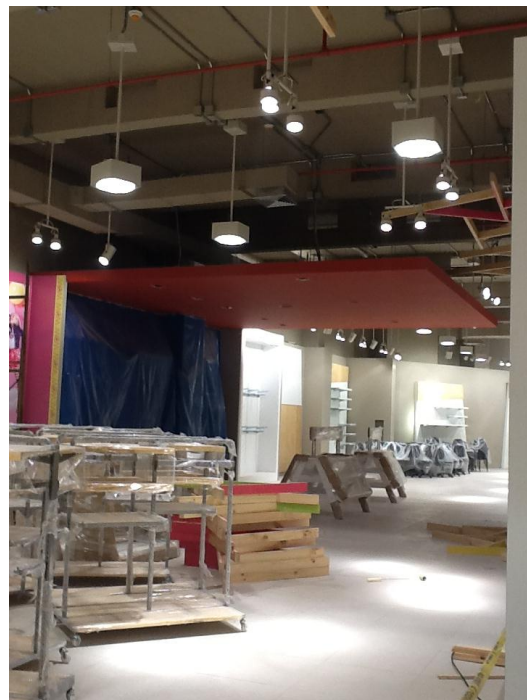

➤ IMPLEMENTACION TIENDA SAGA FALABELLA – CAJAMARCA (2011)

Cliente:	Saga Falabella S.A.
Supervisión:	Proyecta Ingenieros S.A.C.
Ubicación:	C.C. El Quinde – Cajamarca.
Monto del proyecto:	S/. 895,286.44
Trabajos ejecutados:	Sistema constructivo drywall en tabiques y cielos rasos. Sistema constructivo superboard en fachada. Suministro y aplicación de pintura en muros y techos. Suministro e instalación de baldosas acústicas.



➤ IMPLEMENTACION SODIMAC TOTTUS – JOCKEY PLAZA (2011)

Cliente:	Saga Falabella S.A.
Supervisión:	Proyecta Ingenieros S.A.C.
Ubicación:	C.C. Jockey Plaza – Surco.
Monto del proyecto:	S/. 350,000.00
Trabajos ejecutados:	Carpintería metálica interior (ventanas – rejas) Sistema constructivo drywall cortafuego tabiques cielos rasos. Suministro y aplicación de pintura en muros y techos.

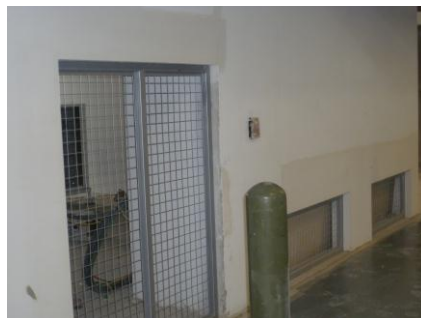

➤ PARQUE LAMBRAMANI AREQUIPA (2011 - 2010)

Cliente:	Parque Arauco S.A.
Supervisión:	Proyecta Ingenieros S.A.C.
Ubicación:	C.C. Parque Lambramani - Arequipa.
Monto del proyecto:	S/. 585,660.20
Trabajos ejecutados:	Suministro e instalación de enchape en piedra basalto. Sistema constructivo drywall en tabiques y cielos rasos. Suministro y aplicación de pintura.



➤ TOTTUS CAYMA AREQUIPA (2010)

Cliente:	Hipermercados Tottus S.A
Supervisión:	Proyecta Ingenieros S.A.C.
Ubicación:	C.C. Cayma - Arequipa.
Monto del proyecto:	S/. 47,435.39
Trabajos ejecutados:	Suministro y aplicación de pintura látex y de tráfico. Sistema constructivo drywall en tabiques y cielos rasos.



➤ IMPLEMENTACION TIENDA CASA & IDEAS – AREQUIPA (2010)

Cliente:	Arenas Constructora S.A.C.
Supervisión:	Arenas Constructora S.A.
Ubicación:	C.C. Mall Aventura Plaza – Arequipa.
Monto del proyecto:	S/. 185,000.00
Trabajos ejecutados:	Carpintería en madera para fachada y detalles. Sistema constructivo drywall en tabiques y cielos rasos. Suministro y aplicación de pintura en muros y techos.

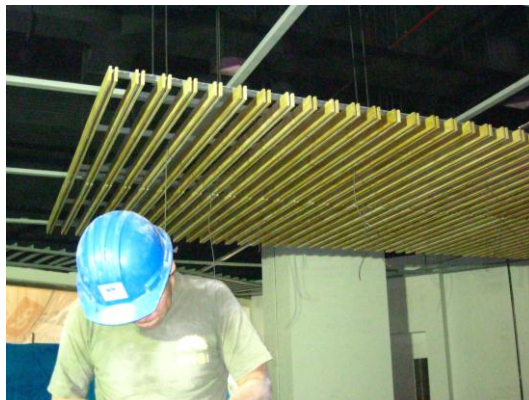

➤ IMPLEMENTACION TIENDA CASA & IDEAS – REAL PLAZA – AREQUIPA (2010)

Cliente:	Arenas Constructora S.A.C.
Supervisión:	Arenas Constructora S.A.
Ubicación:	C.C. Real Plaza – Arequipa.
Monto del proyecto:	S/. 107,400.93
Trabajos ejecutados:	Carpintería en madera para fachada y detalles. Sistema constructivo drywall en tabiques y cielos rasos. Suministro y aplicación de pintura en muros y techos.

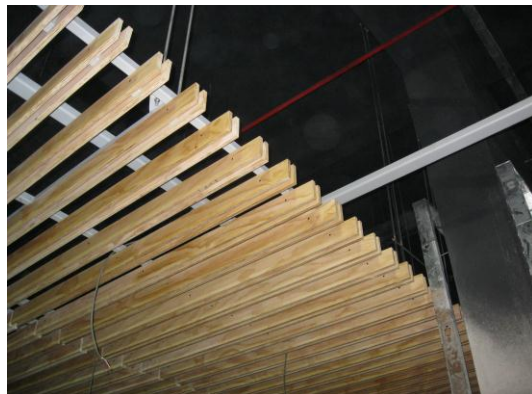

➤ IMPLEMENTACION TIENDA CASA & IDEAS – LIMA (2010)

Cliente:	Arenas Constructora S.A.C.
Supervisión:	Arenas Constructora S.A.
Ubicación:	C.C. Open Plaza Angamos – Lima.
Monto del proyecto:	S/. 74,521.25
Trabajos ejecutados:	Carpintería en madera para fachada y detalles. Sistema constructivo drywall en tabiques y cielos rasos. Suministro y aplicación de pintura en muros y techos.



➤ OPEN PLAZA DE ANGAMOS Y THOMAS MARSANO (2010)

Cliente:	Saga Falabella S.A.
Supervisión:	Proyecta Ingenieros S.A.C.
Ubicación:	Open Plaza Angamos - Lima.
Monto del proyecto:	S/ 281,228.57
Trabajos ejecutados:	Sistema constructivo drywall en tabiques y cielos rasos. Suministro y aplicación de pintura en muros y techos. Aplicación de sellos cortafuegos.



➤ IMPLEMENTACION TIENDA CASA & IDEAS TRUJILLO (2010)

Cliente:	Arenas Constructora S.A.C.
Supervisión:	Arenas Constructora S.A.
Ubicación:	Mall Aventura Plaza – Trujillo.
Monto del proyecto:	S/. 86,933.84
Trabajos ejecutados:	Carpintería en madera para fachada y detalles. Sistema constructivo drywall en tabiques y cielos rasos. Suministro y aplicación de pintura en muros y techos.



➤ IMPLEMENTACION DE TIENDA POR DEPARTAMENTOS “ESTILOS” (2009)

Cliente: Estilos S.R.L
Supervisión: Arenas Constructora S.A.
Ubicación: Lima Plaza Norte.
Monto del proyecto: S/ 157,480.43
Trabajos ejecutados: Pintura General – Enchape porcelanato – Carp. de madera.



➤ REMODELACION HOSPITAL MILITAR CENTRAL LIMA (2009)

Cliente: HOSPITAL MILITAR CENTRAL
Ubicación: Pueblo Libre.
Monto del proyecto: S/ 104,000.00
Trabajos ejecutados: Tarrajeo general - enchape de porcelanato.

